Gemeinsamer Pfarrbrief

Nr. 26/11 vom 23.11.2026 bis 20.12.2026

Zusammen.Glauben.Erleben.

Pfarreiengemeinschaft 93098

Mintraching – Moosham – Wolfskofen – Scheuer/Mangolding – Sengkofen

Freiwilliger Unkostenbeitrag: ***0,50 €***



Gottesdienstordnung

Bei jeder Hl. Messe verbleibt für die jeweilige Kirchenstiftung der Betrag für ein Messstipendium (5 €).
Die Messstipendien für das „Mitgedenken“ (ab der zweiten Intention) werden weitergeleitet.

Diese Woche beten wir im Rosenkranz besonders für alle Menschen in unserer Pfarreiengemeinschaft, die sich einsam fühlen.

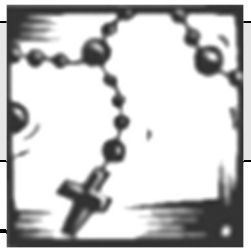

Montag, 23.11.2026 — **Hl. Kolumban, Hl. Klemens I.**

7.30 **Mintraching:** Hl. Messe
17.00 **Mintraching:** Rosenkranz *an der Pater Pio Kapelle*

Dienstag, 24.11.2026 — **Hl. Andreas Dung-Lac und Gefährten**

17.00 **Mangolding:** Hl. Messe

Mittwoch, 25.11.2026 — **Hl. Katharina von Alexandrien**



17.30 **Mintraching:** Rosenkranz
18.00 **Mintraching:** Hl. Messe

18.30 **Scheuer:** gestalteter Rosenkranz z u m R e d W e d n e s d a y
19.15 **Scheuer:** Hl. Messe z u m R e d W e d n e s d a y

Donnerstag, 26.11.2026 — **Hl. Konrad und hl. Gebhard**

17.30 **Moosham:** Rosenkranz
18.00 **Moosham:** Hl. Messe mit Segnung der Kerzen und Adventskränze

Freitag, 27.11.2026

15.30 **Mintraching:** Rosenkranz *im Seniorenheim*
16.00 **Mintraching:** Hl. Messe *im Seniorenheim*

17.30 **Wolfskofen:** Rosenkranz
18.00 **Wolfskofen:** Hl. Messe



Samstag, 28.11.2026 — **Marien-Samstag**

17.30 **Sengkofen:** Rosenkranz und Beichtgelegenheit *bei Pfr. Beck*
18.00 **Sengkofen:** Hl. Messe mit Segnung der Kerzen und Adventskränze
- Vorabendgottesdienst -

17.30 **Scheuer:** Beichtgelegenheit *bei PfVik. Treittinger*
18.00 **Scheuer:** Hl. Messe mit Segnung der Kerzen und Adventskränze
- Vorabendgottesdienst - Pfarrgottesdienst



SONNTAG, 29.11.2026 1. ADVENTSSONNTAG

9.00 **Wolfskofen:** Hl. Messe mit Segnung der Kerzen und Adventskränze
musik. gestaltet vom Kirchenchor

10.30 **Mintraching:** Hl. Messe mit Segnung der Kerzen und Adventskränze
feierlicher Gottesdienst zur Wiedereröffnung der Pfarrkirche mit Weihbischof Reinhard Pappenberger

17.30 **Mintraching:** Rosenkranz-Gebet *der Sonntags-Rosenkranz-Gruppe*

Diese Woche beten wir im Rosenkranz besonders für alle jungen Menschen unserer Pfarreiengemeinschaft, die unter Zukunftsängsten leiden.



Montag, 30.11.2026 Hl. Andreas

H a u s g o t t e s d i e n s t i m A d v e n t

7.30 **Mintraching:** Hl. Messe

Dienstag, 01.12.2026

10.00 **Scheuer:** Hl. Messe *65plus*

Mittwoch, 02.12.2026 Hl. Luzius

6.00 **Mintraching:** f e i e r l i c h e s R o r a t e – A m t im Kerzenschein

18.00 **Mintraching:** Sterberosenkranz

18.00 **Sengkofen:** Hl. Messe

Donnerstag, 03.12.2026 Hl. Franz Xaver

G e b e t s t a g um geistliche Berufe

14.30 **Mintraching:** R e q u i e m

17.30 **Moosham:** Rosenkranz *für geistliche Berufungen*

18.00 **Moosham:** Hl. Messe

Freitag, 04.12.2026 **Hl.Barbara, Hl.Johannes v. Damaskus, Sel.A. Kolping**

H e r z – J e s u – F r e i t a g

15.00 **Mintraching:** Aussetzung des Allerheiligsten
E u c h a r i s t i s c h e A n b e t u n g *bis 21.00 Uhr*

15.30 **Mintraching:** Rosenkranz im Seniorenheim

16.00 **Mintraching:** Hl. Messe *im Seniorenheim*

17.30 **Wolfskofen:** Rosenkranz

18.00 **Wolfskofen:** R o r a t e – M e s s e im Kerzenschein

21.00 **Mintraching:** Eucharistischer Segen und Einsetzung des Allerheiligsten



Samstag, 05.12.2026 **Hl. Anno**

H e r z – M a r i ä – S ü h n e s a m s t a g

16.00 **Regensburg:** N i g h t f e v e r *im Dom St. Peter Regensburg*

17.00 **Mintraching:** Rosenkranz und Beichtgelegenheit *bei PfVik. Treittinger*

17.30 **Mintraching:** Hl. Messe - Vorabendgottesdienst -

17.30 **Sengkofen:** Rosenkranz

18.00 **Sengkofen:** Hl. Messe - Vorabendgottesdienst -



SONNTAG, 06.12.2026 **2. ADVENTSSONNTAG**

8.30 **Wolfskofen:** Rosenkranz

9.00 **Wolfskofen:** Hl. Messe mit Vorstellung der Erstkommunionkinder

9.00 **Scheuer:** Hl. Messe mit Vorstellung der Erstkommunionkinder

10.30 **Moosham:** Hl. Messe mit Vorstellung der Erstkommunionkinder

10.30 **Mintraching:** Hl. Messe mit Vorstellung der Erstkommunionkinder
- Pfarrgottesdienst -

14.00 **Scheuer:** Rosenkranz *für geistliche Berufungen*



Diese Woche beten wir im Rosenkranz besonders für alle Familien unserer Pfarreiengemeinschaft.



Montag, 07.12.2026 **Hl. Ambrosius**

7.30 **Mintraching:** Hl. Messe

Dienstag, 08.12.2026 **HOCHFEST DER OHNE ERBSÜNDE EMPFANGENEN JUNGFRAU UND GOTTESMUTTER MARIA**

17.00 **Mangolding:** R o r a t e – M e s s e im Kerzenschein

Mittwoch, 09.12.2026 **Hl. Johannes Jakob (Juan Diego) Cuauhtlatoatzin**

6.00 **Mintraching:** f e i e r l i c h e s R o r a t e – A m t im Kerzenschein

18.00 **Sengkofen:** Hl. Messe

Donnerstag, 10.12.2026 **Gedenktag Unserer Lieben Frau von Loreto**

17.30 **Moosham:** Rosenkranz

18.00 **Moosham:** Hl. Messe

Freitag, 11.12.2026 **Hl. Damasus I.**

6.00 **Mintraching:** f e i e r l i c h e s R o r a t e – A m t im Kerzenschein

15.30 **Mintraching:** Rosenkranz *im Seniorenheim*

16.00 **Mintraching:** Hl. Messe *im Seniorenheim*

Samstag, 12.12.2026 **Gedenktag Unserer Lieben Frau von Guadalupe**

6.00 **Moosham:** f e i e r l i c h e s R o r a t e – A m t im Kerzenschein

17.00 **Mintraching:** Rosenkranz und Beichtgelegenheit *bei PfVik. Treittinger*

17.30 **Mintraching:** Hl. Messe - Vorabendgottesdienst -



Entgegenfiebern


Ildiko Zavrakidis

SONNTAG, 13.12.2026 3. ADVENTSSONNTAG
G A U D E T E

8.30 **Wolfskofen:** Rosenkranz
9.00 **Wolfskofen:** Hl. Messe - Pfarrgottesdienst -

9.00 **Sengkofen:** Hl. Messe

10.30 **Scheuer:** Hl. Messe

10.30 **Mintraching:** Hl. Messe

18.00 **Mintraching:** F a t i m a – R o s e n k r a n z
zusammen mit der Sonntags-Rosenkranz-Gruppe

Diese Woche beten wir im Rosenkranz besonders für alle ehrenamtlichen Mitarbeiter unserer Pfarreiengemeinschaft.



Montag, 14.12.2026 Hl. Johannes vom Kreuz

7.30 **Mintraching:** Hl. Messe

Dienstag, 15.12.2026

17.00 **Mangolding:** Hl. Messe

Mittwoch, 16.12.2026

17.30 **Mintraching:** Rosenkranz
18.00 **Mintraching:** Hl. Messe

18.00 **Sengkofen:** R o r a t e – M e s s e im Kerzenschein
18.30 **Sengkofen:** Beichtgelegenheit *bei PfVik. Treittinger*

Donnerstag, 17.12.2026

17.30 **Wolfskofen:** A d v e n t s a n d a c h t *für alle Kinder unserer Pfarreiengemeinschaft - gestaltet von den Erstkommunionkindern aus Wolfskofen*

17.30 **Moosham:** Rosenkranz
18.00 **Moosham:** Hl. Messe
18.30 **Moosham:** Beichtgelegenheit *bei PfVik. Treittinger*

Freitag, 18.12.2026

8.30 **Mintraching:** A d v e n t s g o t t e s d i e n s t - Wortgottesdienst - *der Grundschule Mintraching*
15.30 **Mintraching:** Rosenkranz *im Seniorenheim*
16.00 **Mintraching:** Hl. Messe *im Seniorenheim*

17.30 **Wolfskofen:** Rosenkranz
18.00 **Wolfskofen:** Hl. Messe
18.30 **Wolfskofen:** Beichtgelegenheit *bei PfVik. Treittinger*

Samstag, 19.12.2026

17.00 **Mintraching:** Rosenkranz und Beichtgelegenheit *bei PfVik. Treittinger*
17.30 **Mintraching:** Hl. Messe - Vorabendgottesdienst -

17.30 **Wolfskofen:** Rosenkranz und Beichtgelegenheit *bei Pfr. Beck*
18.00 **Wolfskofen:** Hl. Messe - Vorabendgottesdienst - *mit Überreichung des Friedenslichts an die Jugendfeuerwehr*


Ildiko Zavrakidis

SONNTAG, 20.12.2026 4. ADVENTSSONNTAG

9.00 **Sengkofen:** Hl. Messe

9.00 **Moosham:** Hl. Messe - Pfarrgottesdienst -

10.30 **Mintraching:** Hl. Messe mit Ministrantenaufnahme

10.30 **Scheuer:** Hl. Messe

Gottesdienstordnung an Weihnachten

Donnerstag, 24.12.2026 HEILIGER ABEND

15.30	**Mintraching:**	Krippenlegungsfeier für Kinder (Wortgottesdienst)
16.30	**Wolfskofen:**	Krippenspiel mit musikalischer Begleitung
17.00	**Moosham:**	Hl. Messe am Heiligen Abend
21.00	**Wolfskofen:**	feierliche Christmette
22.00	**Mintraching:**	feierliche Christmette
22.00	**Scheuer:**	feierliche Christmette

Freitag, 25.12.2026 HOCHFEST DER GEBURT DES HERRN (WEIHNACHTEN)

9.00	**Moosham:**	Festgottesdienst - Heilige Messe -
9.00	**Sengkofen:**	Festgottesdienst - Heilige Messe -
10.30	**Wolfskofen:**	Festgottesdienst - Heilige Messe -
18.00	**Mintraching:**	Festgottesdienst - Heilige Messe -



Foto: Peter Kane

Samstag, 26.12.2026 ZWEITER WEIHNACHTSTAG

9.00	**Tiefbrunn:**	Hl. Messe - Patrozinium -
9.00	**Wolfskofen:**	Hl. Messe
10.30	**Mintraching:**	Hl. Messe
10.30	**Mangolding:**	Hl. Messe

Gehen Sie zur Beichte vor Weihnachten: Beichtzeiten s. Gottesdienstordnung

Homepage der Pfarreiengemeinschaft: www.pg93098.de

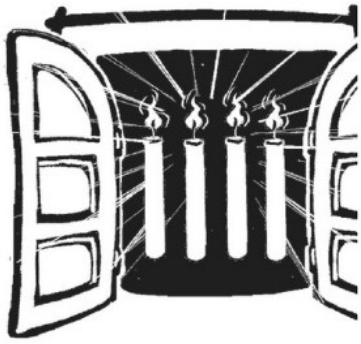

Sich öffnen

PFARREIENGEMEINSCHAFT 93098

Advent:



Der **Adventskalender *„Auszeit für die Seele“*** kostet **4,95 €** und ist wieder im *Pfarrbüro Mintraching*, solange der Vorrat reicht, erhältlich. Mit diesem Kalender wird jeder Tag der Adventszeit zu etwas Besonderem: Dieser Adventskalender begleitet Sie mit inspirierenden Impulsen und wunderschönen Bildern durch den Advent. Der Kalender beginnt am ersten Advent und endet am 26. Dezember.



Advent:

Verkauf von Schokoladen-Nikoläusen am Samstag, den **21. November** und Sonntag, den **22. November 2026** vor und nach der Hl. Messe in Mintraching durch unsere Ministranten. Die Nikoläuse kosten **2,00 €** und sind in einer schönen Schmuckschachtel verpackt. Die Schokoladen-Nikoläuse sind auch im Pfarrbüro Mintraching erhältlich, solange der Vorrat reicht.

Café International:

Adventszeit in Mintraching – Einladung zur Nikolausfeier am 06.12.2026

Mit Riesenschritten geht es wieder auf Weihnachten zu. Die Initiative Flüchtlingshilfe Mintraching lädt Sie und euch herzlich ein, gemeinsam die besinnliche Adventszeit zu begrüßen.



Datum: 06.12.2026
Uhrzeit: 14.00 Uhr
Ort: Pfarrheim Mintraching

Programm:
Wir möchten die Vorfreude auf Weihnachten teilen und laden zu einer kleinen Nikolausfeier ein. Es gibt Kaffee und Gebäck, um gemütlich zusammenzusitzen und die winterliche Stimmung zu genießen. Für die Kinder hat der Nikolaus bereits zugesagt und Geschenke in seinen Sack gepackt!
Wir freuen uns jetzt schon auf ein fröhliches Miteinander und darauf, gemeinsam den Advent zu feiern.

Herzliche Grüße, Initiative Flüchtlingshilfe Mintraching

Wir beten für die Familien, die die Erfahrung des Fehlens einer Mutter oder eines Vaters machen, dass sie in der Kirche Unterstützung und Begleitung finden, und im Glauben Hilfe und Kraft in schwierigen Zeiten.

GEBETSMEINUNG DES PAPSTES FÜR
Dezember

PFARREIENGEMEINSCHAFT 93098

„Deutschland betet Rosenkranz“:

Sei Teil einer großen Gebetsgemeinschaft.

Hilf mit, ein Gebetsnetz über Deutschland auszubreiten und gib Zeugnis der Liebe und Hoffnung in einer Welt, die mehr und mehr aus den Fugen gerät.
Starte selber ein Rosenkranzgebet oder schließe dich einer bestehenden Initiative an!
Näheres unter: www.deutschland-betet-rosenkranz.de

In **Neuallkofen** hat sich bereits eine Gruppe zusammengefunden um im Rahmen der *Initiative „Deutschland betet Rosenkranz“* regelmäßig für die großen Anliegen unserer Zeit zu beten. Es treffen sich **immer mittwochs um 18.00 Uhr** Gläubige vor der *Dorfgemeinschaftskapelle* und beten gemeinsam den Rosenkranz.

Sei dabei, bete mit!

Eucharistische Anbetung in Mintraching:

Freitag, 04.12.2026 von 15.00 bis 21.00 Uhr *in der Pfarrkirche Mintraching*

Wir freuen uns sehr über jeden, der unsere Initiative unterstützt und laden Sie herzlich ein zahlreich mitzumachen.

Eine Liste, um sich für die Anbetung einzutragen, liegt im Foyer des Pfarrheimes bzw. in der Pfarrkirche aus. Sie können natürlich auch jederzeit spontan zur Anbetung kommen und gehen, wie es Ihnen zeitlich am besten passt.

Erstkommunion 2027:

Die Planungen für die Erstkommunion 2027 laufen in vollen Zügen. Am Sonntag, 06.12.2026 werden **alle Erstkommunionkinder unserer Pfarreiengemeinschaft** im Rahmen der Sonntagsgottesdienste in Mintraching, Moosham, Wolfskofen u. Scheuer **vorgestellt**.

Hinweisen möchten wir auch auf die ab 13.01.2027 regelmäßig stattfindenden **Schülergottesdienste** in der *Pfarrkirche Mintraching*. Termine und Uhrzeiten entnehmen Sie bitte der jeweiligen Gottesdienstordnung.

Friedenslicht aus Bethlehem:

Das Thema der diesjährigen Friedenslichtaktion lautet:
„Gemeinsam Frieden wachsen lassen“. Auch in unseren Kirchen kann das Friedenslicht abgeholt werden! Mehr Infos unter: www.friedenslicht.de



DU BRAUCHST KEINEN ANDEREN WEGWEISER ALS DIE **LIEBE**, UM BEI GOTT UND DEN MENSCHEN ANZUKOMMEN, UM IM GLÜCK ZU LANDEN, UM ZUFRIEDENHEIT ZU FINDEN, UM INS HIMMELREICH ZU KOMMEN.

PFARREIENGEMEINSCHAFT 93098

Hausgottesdienst im Advent:

Am Montag, den **30.11.2026** sind wir zum **Hausgottesdienst** *„Der Mantel der Gerechtigkeit“* **im Advent** eingeladen. Gebetshefte dazu liegen diesem Pfarrbrief bei. Das Gebetsheft kann auch für eine **häusliche Andacht am Hl. Abend** verwendet werden. Die **pdf-Datei** kann auf unserer Homepage www.pg93098.de heruntergeladen werden!

Krankenkommunion:

Wer gerne die Krankenkommunion empfangen möchte, kann sich selbst oder durch Angehörige im Pfarrbüro anmelden. Wer bereits regelmäßig besucht wird, braucht sich nicht mehr extra zu melden.

Pfarreien-Stammtisch:

Jeden **1. Samstag im Monat** nach der Mintrachinger Abendmesse „Pfarreien-Stammtisch“ in der *Dorfschänke Mintraching*. - Wir sprechen über "Gott und die Welt" - **Jeder ist herzlich willkommen!** Im Dezember 2026 findet kein Pfarreien-Stammtisch statt. **Wir erwarten Sie wieder im Neuen Jahr!**

Sonntags-Rosenkranz-Gruppe:

Die *Sonntags-Rosenkranz-Gruppe* betet in meist 14-tägigem Rhythmus den Rosenkranz. Die nächsten Treffen finden statt am

Sonntag, 29.11.2026 um 17.30 Uhr und
Sonntag, 13.12.2026 um 18.00 Uhr (Fatimarosenkranz)
in der Pfarrkirche Mintraching

Alle Gläubigen sind herzlich zum Gebet eingeladen.

Tauftermine:

Die Taufen finden um **11.30 Uhr** nach dem Sonntagsgottesdienst statt. Die Tauftermine in *Mintraching* sind bereits festgelegt, die Tauftermine in *Moosham*, *Wolfskofen* und *Scheuer* können telefonisch im *Pfarrbüro Mintraching (09406 2963)* bzw. im *Pfarrbüro Scheuer (09406 509)* vereinbart werden.

Taufen in St. Mauritius Mintraching

Sonntag, 10.01.2027	Sonntag, 23.05.2027
Sonntag, 31.01.2027	Sonntag, 20.06.2027
Sonntag, 27.03.2027 *(Osternacht)*	Sonntag, 25.07.2027
Sonntag, 18.04.2027	Sonntag, 22.08.2027

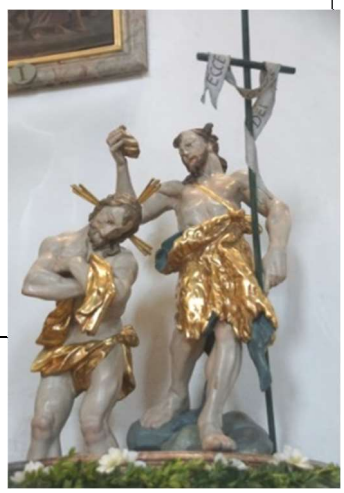

Gestalteter Rosenkranz und
Hl. Messe für verfolgte Christen!

25. November 2026

Rosenkranz um 18.30 Uhr, Hl. Messe anschl. um 19.15 Uhr
in der Wallfahrtskirche Scheuer

Hunderte Millionen Christen in aller Welt leben in einem Umfeld, in dem sie gewaltsam verfolgt, diskriminiert oder an der freien Ausübung ihres Glaubens gehindert werden. Auch bei uns in Deutschland erleben wir in Gesellschaft und in der Politik immer mehr ein antichristliches Denken und Handeln. Um auf diese Missstände aufmerksam zu machen, hat KIRCHE IN NOT (ACN) 2015 den **RED WEDNESDAY** ins Leben gerufen.

Der „Rote Mittwoch" hat das Ziel, die öffentliche Aufmerksamkeit auf das Schicksal verfolgter und benachteiligter Christen zu lenken. Dazu werden rund um die Welt in vielen Metropolen bekannte Kirchen und Bauwerke rot angestrahlt. Dazu zählen: Das Kolosseum in Rom, die Christus-Statue in Rio de Janeiro, das Parlamentsgebäude in Österreich, das Westminster Abbey in London, die Karlskirche in Wien und tausende Kirchen weltweit und in Deutschland.

Auch die Wallfahrtskirche Beata Maria Virgo Scheuer wird außen und innen rot ausgeleuchtet sein. Sie lädt die ganze Pfarreiengemeinschaft dazu ein für dieses Anliegen um 18.30 Uhr einen besonders gestalteten Rosenkranz mitzubeten und die Heilige Messe im Anschluss um 19.15 Uhr zu feiern.

Die Kirchenverwaltung Scheuer, der Pfarrgemeinderat und Pfr. Klaus Beck freuen sich darauf.

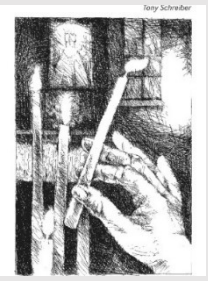

Kennen Sie die Möglichkeit,
für Ihre verstorbenen Angehörigen
eine Heilige Messe lesen zu lassen (Messintention)?

Dies ist eine besondere Form,
im Gebet der Gemeinde verbunden zu bleiben.
Melden Sie sich dazu gerne bei uns im Pfarrbüro.

Was ist der Sinn des Lebens

Über diese Frage und noch über weitere „überlebenswichtige“ Fragen wollen wir mit Dir ab 24.11.2026 ins Gespräch kommen. Zusammen mit anderen Pfarreien starten wir Alpha-Abende. Immer dienstags um 18.30 Uhr treffen wir uns im Café Schmidbauer in 93093 Obertraubling, Am Langwiesfeld 2.

In lockerer Atmosphäre essen wir gemeinsam. Danach gibt es einen kurzen Impulsfilm zu dem jeweiligen Thema des Abends. Anschließend sprechen wir in Kleingruppen über die Inhalte des Impulsfilms. Das Thema wird weitergedacht und Meinungen werden ausgetauscht.

Alpha-Abende richten sich an alle, die den christlichen Glauben (neu) kennenlernen wollen, Zweifel haben oder die im Moment auf der Suche nach Orientierung sind. – Es sind Abende, bei denen man über die wirklich wichtigen Themen des Lebens spricht.

Was auch wichtig ist: Die Teilnahme ist komplett kostenlos, - auch das Essen und Trinken (wird von Spenden getragen). Eine Anmeldung ist nicht erforderlich. Wenn einem ein einzelnes Abendthema besonders interessiert, ist auch der Einstieg zwischendurch möglich. Jeder kann also unkompliziert vorbeikommen.

Fühlst Du Dich angesprochen? Dann komm, am besten zusammen mit jemanden aus der Familie, einem Nachbarn oder einem Freund einfach mal vorbei! Flyer liegen in den Kirchen aus – hier kannst Du die Termine und den Veranstaltungsort entnehmen

Wir freuen uns auf Dich!

Claudia und Christian Braun, Andreas Neumeier (Mitglieder im Alpha-Team)



Hilfe für die Ukraine
Geldspenden werden dringend benötigt

Der Krieg nimmt kein Ende, die Angst der ukrainischen Bevölkerung, vor dem wohl seit 2022 schlimmsten kommenden Winter ist groß.
Mehr Infos dazu auch unter: www.space-eye.org/generator

Nachfolgend ein **Dank von Space Eye**, *Quelle: Instagram/Facebook:*

„Seit 2022 bringen uns Erwin Drexler und der Helferkreis der katholischen Pfarrei Mintraching jedes Jahr 10 Notstromaggregate für die Ukraine. Eine konstante Hilfsbereitschaft, die vor dem bevorstehenden schwierigen Winter besonders kostbar ist. Vielen Dank!“





Auch künftig möchte der *Helferkreis der katholischen Pfarrei Mintraching* wieder Notstromaggregate kaufen (der Preis liegt derzeit bei ca. 260 €/Stück!!) und in den Großraum Odessa schicken. Denn Transport übernimmt der Regensburger Verein Space Eye.

Spendenkonto des Helferkreises: **DE95 7506 2026 0305 7328 83**
BIC GENODEF1DST
Raiba Oberpfalz Süd eG

Spenden mit dem Kennwort: Ukraine
Spendenquittungen erstellt das Pfarramt Mintraching.

Pfarrer Klaus Beck
Erwin Drexler

Homepage der Pfarreiengemeinschaft:

www.pg93098.de

Weihnachts – Spendenaktion:

Die Aktion im letzten Jahr war dank Ihrer Unterstützung ein sehr großer Erfolg. Deshalb will der *Ortsausschuss Mintraching* gemeinsam mit der *Malteser Jugend* vor Weihnachten wieder eine **Spendenaktion** durchführen, die Kinder und Erwachsene unterstützt, welche auf die Hilfe ihrer Mitmenschen angewiesen sind. Vorschlag für den Inhalt der Päckchen:

Für Kinder:

2 Tafeln Schokolade
2 Päckchen Fruchtgummi
1 Packung Schokoriegel/Lebkuchen
1 Tüte Bonbons
1 x Buntstifte und Block
1 kleines Spielzeug
(Lego, Playmobil, Autos; keine Plüschtiere!)
1 Tube Kinderzahnpasta
1 Kinderduschbad
evtl. 1 Deo für ältere Kinder

Für Erwachsene:

1 kg Zucker
2 kg Mehl
1 kg Reis
1 kg Nudeln
1 Päckchen Salz
1 l Speiseöl *(keine Glasflasche)*
2 Tafeln Schokolade/Pralinen
2 Packungen Kekse
2 Packungen Früchtetee
evtl. Konservendosen/Tomatendosen
1 Duschgel
1 Tube Zahnpasta, Zahnbürsten

Wir bitten Sie, auf die Päckchen außen ein Inhaltsverzeichnis zu kleben, damit das Päckchen auch an die passende Person kommt. **Ablegen können Sie die Päckchen vom 1. Adventssonntag, 29.11.2026 bis zum Montag, 14.12.2026 am Herz-Jesu-Altar** (rechter Seitenaltar) **in der Pfarrkirche Mintraching.**

Die Übergabe an die **Tafel Straubing, die von den Maltesern betrieben wird**, wird am 15.12.2026 stattfinden, damit die Päckchen noch vor Weihnachten die Bedürftigen erreichen.

Vielleicht ist es dem einen oder anderen nicht möglich, ein Päckchen zu packen, würde aber trotzdem gerne diese Aktion unterstützen. Deshalb stellen wir gleichzeitig am Seitenaltar eine **Spendenbox** auf.

Sie können auch **online spenden**:
Oder über **PayPal**: mintraching@bistum-regensburg.de
Selbstverständlich leiten wir auch diese Spenden an die *Malteser/Tafel Straubing* weiter.

Zahlen-mit-Code.com

*Wir danken sehr für Ihr Mitmachen und Ihre Unterstützung und sagen im Namen der Bedürftigen ein herzliches **Vergelt´s Gott**!*

Ihr Ortsausschuss Mintraching & Malteser Jugend Mintraching

SCHEUER / MANGOLDING *Beata MariaVirgo / St. Peter u. Paul*

Pfarrbüro Scheuer:

Das Pfarrbüro Scheuer ist vom 24.12.2026 bis 10.01.2027 geschlossen!!!

Rorate:

Am **Dienstag, 08.12.2026** um 17.00 Uhr **Rorate-Messe bei Kerzenschein** in der *Kirche St. Peter Mangolding*.

65plus Scheuer/Mangolding:

Einladung zur Adventsfeier
Das Team von 65plus lädt alle Seniorinnen und Senioren **am Dienstag, den 1. Dezember 2026** um **10.00 Uhr** zur Hl. Messe in der Wallfahrtskirche in Scheuer ein. Anschließend findet die Adventfeier und das Mittagessen im Pfarrheim Scheuer statt. **Wir freuen uns auf Euer zahlreiches Kommen!**

MINTRACHING *St. Mauritius*

Frauentreff Mintraching:

Zur Weihnachtszeit
Austauschen | genießen | gemeinsam eine schöne Zeit verbringen

Alle Frauen der Gemeinde Mintraching sind herzlich eingeladen.

Wann: **Mittwoch, den 16.12.2026 um 18.00 Uhr**
Wo: **Dorfschänke Mintraching**

Anmeldung: Bitte meldet euch wegen der Tischreservierung in unserer WhatsApp-Gruppe oder bei Bärbel H. (Tel. 0174/2171964) an.

Wir freuen uns auf zahlreiche Teilnahme!

Pfarrbüro Mintraching:

Das Pfarrbüro Mintraching ist vom 21.12.2026 bis 10.01.2027 geschlossen!!!

Rorate:

Am **Mittwoch, 02.12.2026**, **Mittwoch, 09.12.2026** und **Freitag, 11.12.2026** jeweils um 6.00 Uhr **feierliches Rorate-Amt bei Kerzenschein** in der *Pfarrkirche St. Mauritius Mintraching*.

Seniorenkreis Mintraching:

Adventfeier mit Frauentragen am Dienstag, **08.12.2026** um 14.00 Uhr im *Pfarrheim Mintraching*.

WOLFSKOFEN *Mariä Himmelfahrt*

Adventsandacht:

Am Donnerstag, **17.12.2026 um 17.30 Uhr** findet in der *Pfarrkirche Mariä Himmelfahrt Wolfskofen* eine **besinnliche Adventsandacht bei Kerzenschein für die ganze Familie** zum Einfühlen auf die Weihnachtszeit statt.
Eingeladen sind Jung und Alt von den Erstkommunionkindern aus Wolfskofen.

Friedenslicht von Bethlehem:

Wie im vergangenen Jahr wird die *Jugendfeuerwehr Rosenhof-Wolfskofen* am Nachmittag des **4. Adventssonntags, 20. Dezember 2026**, in den entsprechenden Ortsteilen das Friedenlicht von Bethlehem verteilen. Dazu ist eine Anmeldung erforderlich: entweder über E-Mail *jf-friedenslicht@gmx.de*, oder telefonisch unter *09406/284188*. Darüber hinaus liegen auch entsprechende Listen in der Pfarrkirche aus.

Kirchenverwaltung Wolfskofen:

Die Kirchenverwaltung Wolfskofen hat in ihrer Sitzung am Mittwoch, 28. Oktober 2026 als weiteres Mitglied Hr. Wolfang Mätzner aus Auhof hinzuberufen. Wir danken Hr. Mätzner, dass er bereit ist, sich in die Aufgaben der Kirchenverwaltung einzubringen.

Rorate:

Am **Freitag, 04.12.2026** um 18.00 Uhr **Rorate-Messe bei Kerzenschein** in der *Pfarrkirche Mariä Himmelfahrt Wolfskofen*.

Seniorennachmittag:

Herzliche Einladung zum weihnachtlichen Seniorennachmittag

In der Adventszeit möchten wir gemeinsam ein paar gemütliche und stimmungsvolle Stunden verbringen. Dazu laden wir alle Seniorinnen und Senioren am Sonntag, **13. Dezember 2026, um 15.00 Uhr** herzlich ins *Gasthaus Alte Schule* ein.

Bei Kaffee & Kuchen und netten Gesprächen wollen wir die Vorfreude auf das Weihnachtsfest miteinander teilen. Wir freuen uns auf einen schönen Nachmittag mit euch.

SENGKOFEN *St. Jakob*

Rorate:

Am **Mittwoch, 16.12.2026** um 18.00 Uhr **Rorate-Messe bei Kerzenschein** in der *Filialkirche St. Jakob Sengkofen*.

MOOSHAM *St. Peter*

Pfarrbüro Moosham:

Das Pfarrbüro Moosham ist vom 21.12.2026 bis 04.01.2027 geschlossen!!!

Rorate:

Am **Samstag, 12.12.2026** um 6.00 Uhr **feierliches Rorate-Amt bei Kerzenschein** in der *Pfarrkirche St. Peter Moosham.*

Seniorentreffen:

Am **Dienstag, 01.12.2026** findet **um 14.00 Uhr** das nächste **Seniorentreffen** *im Jugendheim s*tatt. Eingeladen sind alle Senioren und Seniorinnen aus Moosham, Sengkofen und Tiefbrunn.

WEIHNACHTSKOLLEKTE

„Mut-Macherin. Frauen stärken. Hoffnung schenken.“

Adveniat unterstützt mit lokalen Partnerorganisationen und Mut-Macherinnen Frauen in Lateinamerika – die unter Gewalt leiden – durch Frauenhäuser, psychologische Beratungsstellen, Schulungen zu Frauenrechten sowie Ausbildungen.

Schenken auch Sie Mut und Hoffnung – durch Ihre großherzige Spende für die Weihnachtskollekte am 24. und 25. Dezember in allen Gottesdiensten.

Ihre Hilfe wirkt!
www.adveniat.de/spenden



Adveniat-Spendentüten liegen diesem Pfarrbrief bei. Vergelt’s Gott für Ihre Spende!

adveniat
für die Menschen
in Lateinamerika

Innenrenovierung der Pfarrkirche St. Mauritius in Mintraching

Die feierliche Wiedereröffnung der Pfarrkirche in Mintraching findet am 1. Adventssonntag, den 29. November 2026, um 10.30 Uhr statt. Besonders freut es uns, dass unser *Weihbischof Reinhard Pappenberger* sein Kommen zugesagt hat und diesen besonderen Gottesdienst mit uns feiern wird.

Schon heute möchten wir alle Pfarrangehörigen und alle, die sich unserer Pfarrkirche verbunden fühlen, ganz herzlich zur Wiedereröffnung einladen. Gemeinsam wollen wir diesen besonderen Anlass feiern und zugleich in das neue Kirchenjahr starten.

Der Festtag beginnt um 10.15 Uhr mit einem Kirchenzug der örtlichen Vereine, musikalisch begleitet von der Blaskapelle Mintraching.

Um 10.30 Uhr beginnt der feierliche Gottesdienst in der Pfarrkirche St. Mauritius.

Im Anschluss an den Gottesdienst sind alle Gottesdienstbesucher herzlich zu einem Stehempfang mit Getränken und Häppchen im Pfarrsaal eingeladen.

Bitte der Kirchenstiftung Mintraching: unsere Pfarrkirche ist für viele von uns weit mehr als nur ein Gebäude. Sie ist ein Ort voller Erinnerungen – hier wurden wir getauft, haben unsere Erstkommunion gefeiert, vielleicht sogar den Bund der Ehe geschlossen. Sie ist ein Ort des Gebets, der Besinnung und der Gemeinschaft.

Wir sagen allen ein herzliches „Vergelt´s Gott“ die sich finanziell durch eine Spende an der Innenrenovierung beteiligt haben. Wir sind weiterhin dankbar für jede Spende.

Ein Infoblatt dazu liegt im Vorraum des Pfarrheimes zum Mitnehmen aus.

Wer sich unserer Pfarrkirche verbunden fühlt, kann auf folgendes Konto eine Spende überweisen:

IBAN: DE60 7506 2026 0005 7328 83

Spendenquittung auf Wunsch möglich!

(Hierzu benötigen wir Ihren Namen u. Ihre Anschrift. Bitte bei der Überweisung angeben.)

Banking-App

Zahlen-mit-Code.com

Gott ist nah

Advent, bald feiern wir Weihnachten.
Gott ist nicht fern, er ist nah –
das können wir glauben, seit Jesus geboren ist.
Wir bitten:
Komm, Gott, komm zu uns und zu allen,
die auf dich warten, komm und hilf uns
durch deinen Sohn Jesus.

Amen



BISTUM REGENSBURG

Priesterseminar Regensburg
Diözesanstelle Berufungspastoral
E-Mail: berufungspastoral@bistum-regensburg.de

G.E.B.E.T. um geistliche Berufe

in der Schottenkirche St. Jakob Regensburg
am Donnerstag, **03.12.2026 um 18.30 Uhr**

Eucharistiefeier und kurze Anbetung mit Bischof Dr. Rudolf Voderholzer
musikalische Gestaltung: Schola des Priesterseminars

Im Anschluss herzliche Einladung zur Begegnung im Kreuzgang.



Wo der Himmel die Erde berührt

medjugorje

Seit dem 24. Juni 1981 erscheint Maria, die Mutter Jesu in dem Dorf Medjugorje in der Herzegowina. Seither zeigt sie uns – ihren Kindern – durch ihre monatlichen Botschaften den Weg zu Gott und zum Frieden.

Monatliche Botschaft vom 25.10.2026

Liebe Kinder! Das Feuer des Hasses und der Kriege breitet sich in den Herzen der Menschen aus, die keinen Frieden wollen, sondern ihre eigenen schwachen Interessen. Deshalb, meine lieben Kinder, seid ihr Gebet und meine ausgestreckten Hände der Liebe und des Friedens für all jene, die fern von meinem mütterlichen Herzen sind. Betet stärker und mehr für den Frieden, den Gott euch geben möchte, den ihr aber nicht wollt. Ich bin mit euch und bete, dass der Friede in jedem Herzen siegt und herrscht. Danke, dass ihr meinem Ruf gefolgt seid.

(Mit kirchlicher Erlaubnis)

Info: www.medjugorje.de
Pfarreiengemeinschaft, Sachausschuss Wallfahrt,
Mintraching, www.pg93098.de

Veranstaltungshinweise

HAUS WERDENFELS
Stille · Meditation · Begegnung · Exerzitien

Waldweg 15, 93152 Nittendorf-Eichhofen
www.haus-werdenfels.de
Tel: 09404 9502-0 Fax: 09404 9502-950
E-Mail: anmeldung@haus-werdenfels.de

Mo 07.12.2026 | 18.00 Uhr - Fr 11.12.2026 | 09.00 Uhr
Adventliche Tage für Menschen ab 60+

Mi 09.12.2026 | 19.30 Uhr
Dir ist von jeher gesagt: Du bist gehalten.
musikalisch-besinnliches Abendlob im Advent

NIGHTFEVER

NIGHTFEVER --- REGENSBURG ---

www.regensburg.nightfever.org

Nightfever in Regensburg am 05.12.2026
16.00 Uhr Hl. Messe
im Dom St. Peter Regensburg (Domplatz)
17.00 Uhr Nightfever: Gebet, Gesang, Gespräch
19.30 Uhr Nachtgebet (Komplet)

Heilige Messe – Singen, beten, bei Jesus sein – Gesungenes Nachtgebet

BISTUM REGENSBURG

www.bistum-regensburg.de
Tel.: 0941 597 01
E-Mail: info@bistum-regensburg.de

Übergabe des **Friedenslichtes aus Bethlehem**
im Dom St. Peter Regensburg
am Sonntag, **13. Dezember 2026 um 16.00 Uhr**

- von dort aus wird das Licht aus Bethlehem in die Gemeinden getragen -

Regensburg folgt dem Stern - Siebter Ökumenischer Krippenweg

Am **28. November 2026** um 17.00 Uhr am Rathausplatz ist es soweit - der Siebte Ökumenische Krippenweg startet in unserer Welterbestadt Regensburg. Der Krippenweg führt die Besucher **bis zum 6. Januar 2027** auf einem Rundgang durch die malerischen Gassen der Regensburger Altstadt und darüber hinaus. Jeder Schritt auf dem Rundweg ist eine Einladung, das Geheimnis von Weihnachten in all seinen Facetten zu entdecken und zu reflektieren.

Weitere Infos unter:
https://bistum-regensburg.de/news/oekumenischer-krippenweg-bringt-regensburg-in-der-advents-und-weihnachtszeit-zum-strahlen

Gemeinsam unterwegs: Das Synodenteam im Bistum Regensburg

Wie treffen wir in der Kirche Entscheidungen, und wer wird dabei gehört? Mit dieser Frage beschäftigt sich seit einigen Jahren die Weltkirche. Das Stichwort dafür heißt **„Synodalität“,** auf Deutsch etwa: gemeinsam unterwegs sein und aufeinander hören.

Auch im Bistum Regensburg gibt es dafür seit April 2026 ein Synodenteam. Seine acht Mitglieder wurden von Bischof Rudolf Voderholzer ernannt. Das Team gibt Anregungen, wie Anliegen der Weltsynode im Bistum aufgegriffen werden können. Menschen aus unterschiedlichen Bereichen des Bistums arbeiten darin zusammen.

Ein wichtiger Baustein ist das *„Gespräch im Heiligen Geist“*. Dabei kommt eine kleine Gruppe von vier bis acht Personen zusammen. Jede und jeder spricht reihum, ohne unterbrochen zu werden. Dazwischen gibt es Zeiten der Stille. Am Ende steht kein Streit, sondern ein gemeinsames Hinhören, was wichtig geworden ist. Das lässt sich in Pfarrgemeinderäten, Gruppen und Vereinen ausprobieren.

Was passiert momentan in unserem Bistum? Im ersten Halbjahr 2027 wird sich unser Bistum bei einer Versammlung den Fragen widmen*: Wo sind wir schon synodal unterwegs, und wo möchten wir wachsen?* Daraus entsteht ein Bericht für Rom. Zur Vorbereitung erzählen ab Ende Oktober Menschen aus dem Bistum in einer Artikelreihe, wo sie Synodalität erlebt haben. Außerdem gibt es den *„Synodalen Spiegel“*, 44 Impulse zu Gemeinschaft, Teilhabe und Sendung, mit denen Gruppen ihre Arbeit reflektieren oder eine Sitzung eröffnen können. Mehr erfahren Sie auf www.synodenteam-regensburg.com oder per E-Mail an synodenteam@bistum-regensburg.de.



Für eine synodale Kirche
gemeinschaft | teilhabe | sendung



Liebe Kinder,
auch in diesem Pfarrbrief hat sich unsere Kirchenmaus versteckt.
Wer findet sie?

Jedes Jahr zur Adventszeit sammeln Kinder in Deutschland Spenden für Kinderhilfsprojekte in der ganzen Welt. Diese Aktion nennt sich „Weltmissionstag der Kinder“.

Liebe Kinder unserer Pfarreiengemeinschaft!

Gebt euer Spendenkästchen gerne beim Gottesdienst in den Kirchen (Kollektenkorb) oder im Pfarrbüro ab! Vergelt’s Gott!

Kinderkirche Daheim
BISTUM REGENSBURG



Andrea Waghubinger

VATER unser...

Und führe uns nicht in Versuchung

Versuchung – noch ein schwieriges Wort in diesem alten Gebet. Eigentlich benutzen das nur noch Menschen, die aufgefordert werden, zu viel Ungesundes zu essen und genau wissen, dass sie nicht mitmachen sollten. „Führ mich bloß nicht in Versuchung!“ Also heißt Versuchung wohl, gern etwas Falsches zu tun.

Kann Gott wollen, dass wir das tun? Kann er uns In Versuchung führen? Das passt eigentlich gar nicht zu meinem Bild von Gott. Natürlich mache ich Fehler und stecke manchmal tief in richtig gemeinen Aktionen, aus denen ich kaum wieder rausfinde. Ich vertraue darauf, dass Gott mich auch in diesen Situationen nicht verlässt.

Aber bringt er mich in diese Situation hinein?

Bibelwissenschaftler sind ziemlich sicher, dass das Gebet original von Jesus ist. Also muss er wohl überzeugt gewesen sein, dass Gott uns in ziemlich schwierige Situationen bringen kann und uns vor echte Herausforderungen stellt. Deshalb soll ich beten: Bewahre mich davor, stell mich nicht auf die Probe, lieber Gott! Teste nicht aus, wie gut ich bin, denn das geht bestimmt schief … Es ist also vielleicht eine Bitte, mit der ich ganz ehrlich zugeben kann, wie klein und schwach ich bin: Wenn es zu schwer wird, schaffe ich das nicht. Vater unser, du kannst mich davor bewahren. Ich bitte dich: Tu es!

IMPRESSUM
Pfarrbrief der Kath. Pfarreiengemeinschaft 93098 Herausgeber: Kath. Pfarramt St. Mauritius, Mintraching
Redaktion: Pfr. Klaus Joh. Beck (verantwortlich), Sandra Schwarzbeck, Daniela Eichelmann

Kath. Pfarramt St. Mauritius - Hauptstr. 8 - 93098 Mintraching
Telefon: 09406 2963 Fax: 09406 958638
E-Mail Pfarrbüro Mintraching: mintraching@bistum-regensburg.de

Pfarrer Klaus Joh. Beck - Hauptstr. 8 - 93098 Mintraching
Sprechzeit nach telefonischer Vereinbarung
Telefon: 09406 2963 und **0160 95044110**
E-Mail Pfarrer Klaus Joh. Beck: klaus-beck@gmx.de

Pfarrvikar Peter Treittinger - Dorfstr. 33 - GT Scheuer - 93098 Mintraching
Telefon: 09406 2839283 und **0162 8223575**
E-Mail Pfarrvikar Peter Treittinger: p.treittinger@gmx.net
E-Mail Pfarrbüro Scheuer: scheuer@bistum-regensburg.de

Pfarrbüro Mintraching **Telefon: 09406 2963**

Bürozeiten in Mintraching:
Das Pfarrbüro Mintraching ist vom 21.12.2026 bis 10.01.2027 geschlossen!!!

M i t t w o c h	von 17.00 – 18.00 Uhr
F r e i t a g	von 8.00 – 12.00 Uhr
Pfarrsekretärinnen:	Sandra Schwarzbeck
	Daniela Eichelmann

Pfarrbüro Moosham **Telefon: 09406 2943**

Bürozeiten in Moosham:
Das Pfarrbüro Moosham ist vom 21.12.2026 bis 04.01.2027 geschlossen!!!

M o n t a g (Okt. – März)	von 17.00 – 18.00 Uhr
M o n t a g (April - Sept.)	von 18.00 – 19.00 Uhr

Pfarrbüro Scheuer **Telefon: 09406 509**

Bürozeiten in Scheuer:
Das Pfarrbüro Scheuer ist vom 24.12.2026 bis 10.01.2027 geschlossen!!!

D i e n s t a g	von 9.00 – 12.00 Uhr
Pfarrsekretärin:	Melanie Ittlinger



Bitte beachten Sie auch bei der **Einschreibung von Messintentionen** den **Redaktionsschluss** für den nächsten *Pfarrbrief 26/12 (Zeitraum 21.12. – 17.01.2027): Freitag, 11.12.2026, um 12.00 Uhr*

Gerne senden wir Ihnen den aktuellen Pfarrbrief regelmäßig per E-Mail zu!
Bitte schreiben Sie diesbezüglich einfach eine E-Mail an folgende Adresse:
mintraching@bistum-regensburg.de